



Bericht Fahrzeugbesichtigung

Datum/Uhrzeit: 16.05.2020, 16:00h – 18:00h, Probefahrt 16:50h – 17:20h

Ort: Sonthofen

Fahrzeug: Porsche 993 C4 Coupé

Ausstattungscode: C00, X52, 033, 139, 233, 340, 398, 419, 490, 567, 573, 650, 659, 680, 687, 939, 982. Die Entschlüsselung der Codes können Sie unter <http://www.elferclassic.de/technik/mcode/exclusivcodes.php> nachlesen

Km-Stand: 91241, Fahrgestellnummer stimmt mit Papieren überein

Verkäufer: Max Muster

Fahrzeuggeschichte laut Bericht des Verkäufers:

- 7 Jahre im Besitz, jedoch nie auf Herrn Muster zugelassen
- Garagenfahrzeug
- ab und zu mit Kurzzeitkennzeichen bewegt

Fahrzeugprüfung/Auffälligkeiten:

- Schichtdickenmessung Lack: Schichtdicke durchgehend, weist auf Erstlack hin. Lediglich Kotflügel, A-Säule links sowie Windlaufblech (sichtbar) wurden nachlackiert
- Rostansatz Beifahrertürrahmen in Höhe Schließkeil, beide Radläufe innen hinten, Scheibenrahmen hinten
- leichte Abschürfung Stoßfänger vorne unten (Unterbodenschutz nicht beschädigt)
- leichter Kratzer ca. 15cm auf Kotflügel vorne rechts
- Kratzer im Dach in Höhe vorne links vom Schiebedachausschnitt
- kleiner Kratzer ca. 1cm am rechten Außenspiegel

- ein paar - für das Alter wenige - ausgebesserte Steinschläge
- Reifen vorne aus KW 30/2010, hinten KW 34/2015
- Bremsklötze i.O.
- Bremsleitungen im vorderen Bereich korrodiert
- Fahrzeug hat noch die ersten Stoßdämpfer
- Endschalldämpfer haben Risse, wurden schon einmal geschweißt
- Stoßfänger hinten unten Halter ausgerissen, in Höhe Kennzeichen leichter Parkrempler
- Ölaustritt Antriebswelle, Vorderachsgetriebe
- Kettenkastendeckel links und Ventildeckel rechts undicht
- Klimaanlage geringe Funktion
- Türlautsprecher defekt
- Dämmmatte intakt, aber hängt durch

sofort nötig zu erneuern/reparieren:

- Vorderachsgetriebe abdichten
- neue Reifen, zumindest vorne
- großer Kundendienst mit Wartung des Doppelzündverteilers

mittelfristig, um die vorhandenen Mängel zu beseitigen:

- Rostansatz stoppen
- Stoßdämpfer erneuern
- Auspufftopf schweißen bzw. erneuern
- Stoßfänger reparieren/erneuern
- Kettenkästen abdichten
- Klimaanlage befüllen mit Trocknertausch
- Türlautsprecher erneuern

Investition für oben aufgeführte Arbeiten: ca. 10'000.- Euro

Gesamteindruck:

- Das Fahrzeug macht einen sehr gepflegten Gesamteindruck.
- Sämtliche Spaltmaße passen und sind im Toleranzbereich
- Türen und Hauben schließen leicht und satt
- Innenraum weist keine groben Gebrauchsspuren auf. Selbst die Dämmung unter den Fußmatten ist noch vollständig intakt (nicht eingerissen)
- Teppiche und Fußmatten sowie Kofferraumverkleidung in exzellentem Zustand
- Kofferraum ist in einem tadellosen Zustand
- Motor läuft ruhig und rund und bringt auch die geforderte Leistung
- Das Fahrwerk macht keine Geräusche und verhält sich dem Alter entsprechend (Stoßdämpfer) stabil
- Sämtliche Bedienelemente (Fensterheber, Schiebedach, Heizung, Bordcomputer, Radio, elektr. Sitze usw.) funktionieren
- sämtliches Zubehör wie Reserverad, Kompressor, Bordwerkzeug vollständig vorhanden
- Haubendämpfer vorne/hinten in Ordnung
- Türfangbänder in A-Säule nicht ausgerissen

- Originalkotflügel vorne und hinten
- Alle Lichtscheiben intakt, kaum Gebrauchsspuren
- sämtliche Dichtungen für Türen, Fenster und Kofferraum ohne Beanstandung

Fazit:

Eins der seltenen gut erhaltenen Fahrzeuge. Eine Investition würde sich eindeutig lohnen.

Dokumentation:



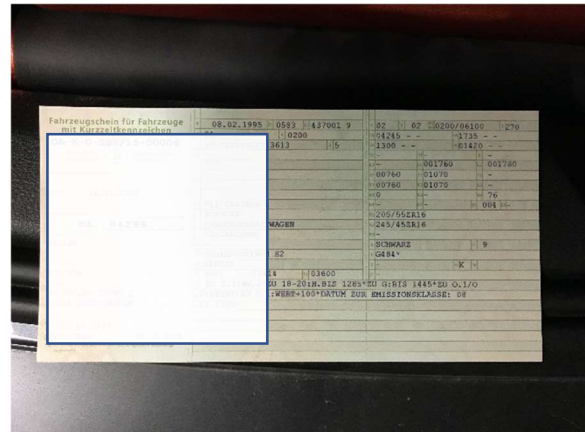
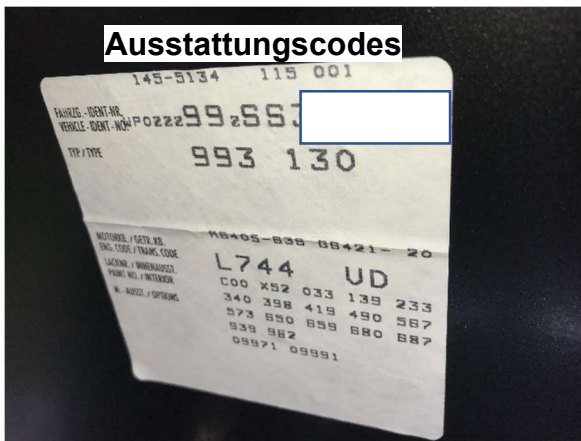
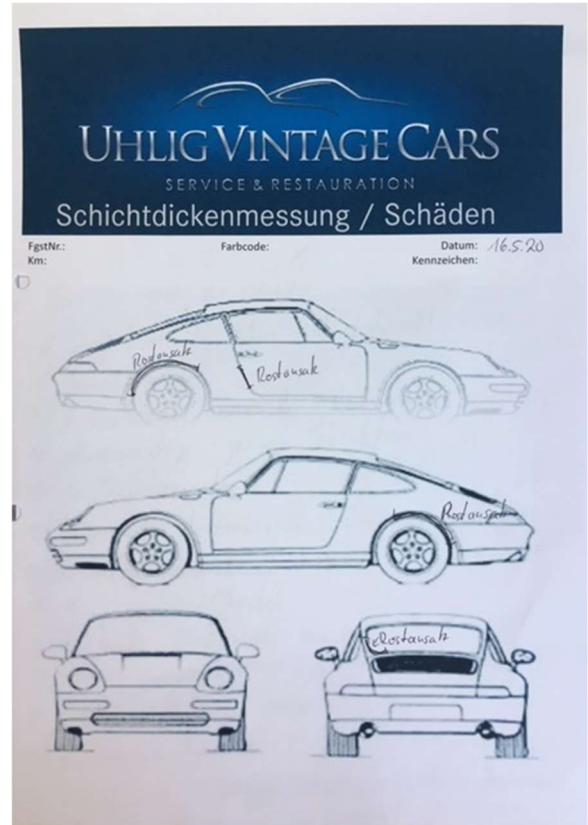
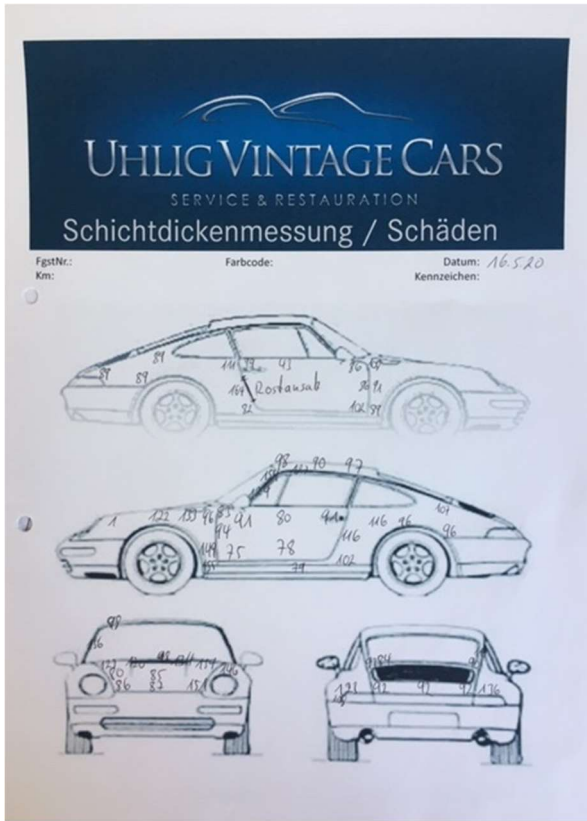



Kratzer Kotflügel



Kratzer Kotflügel



Kratzer Kotflügel

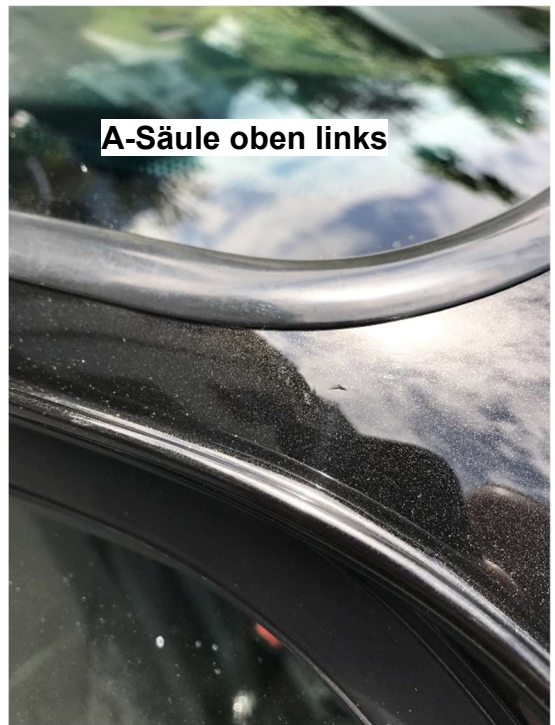

A-Säule oben links



Dach vorne links



Windlaufblech



Stoßfänger vorne



Stoßfänger vorne



Windlaufblech



Seitenspiegel



Stoßfänger



Stoßfänger



Spaltmaß Kofferraum



Stoßfänger

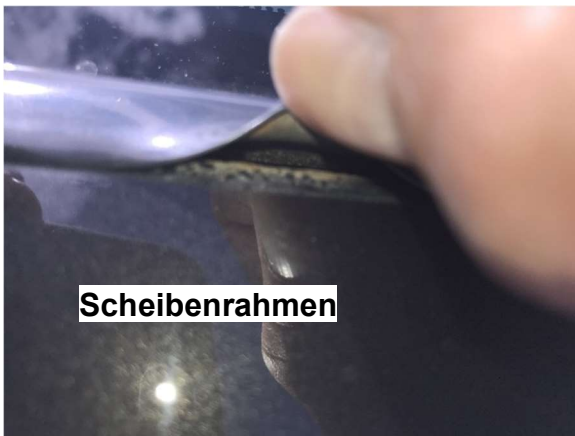

Scheibenrahmen



Stoßfänger



Stoßfänger



B-Säule rechts



Stoßdämpfer vorne

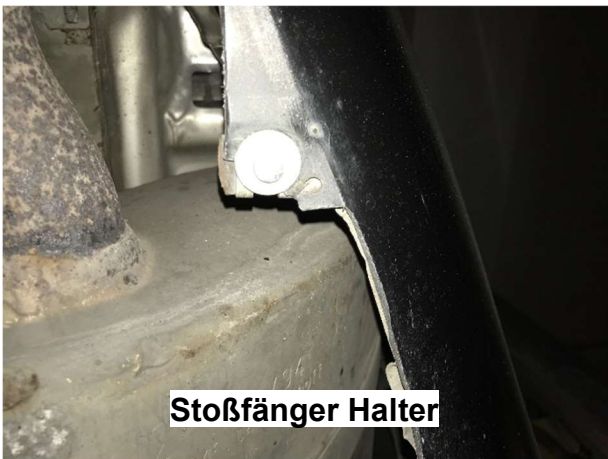

Stoßfänger Halter



Stoßfänger Halter

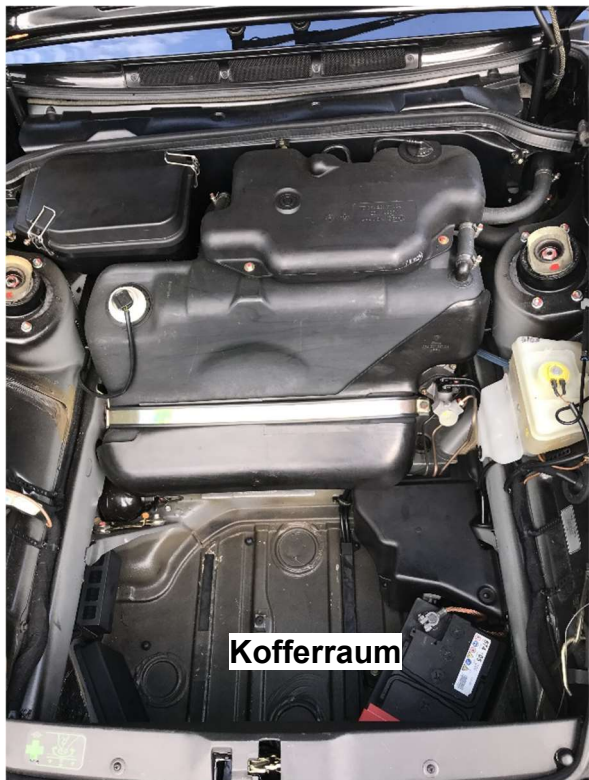



Wärmetauscher



Endschalldämpfer rechts



Motorverkleidung



Lenkung

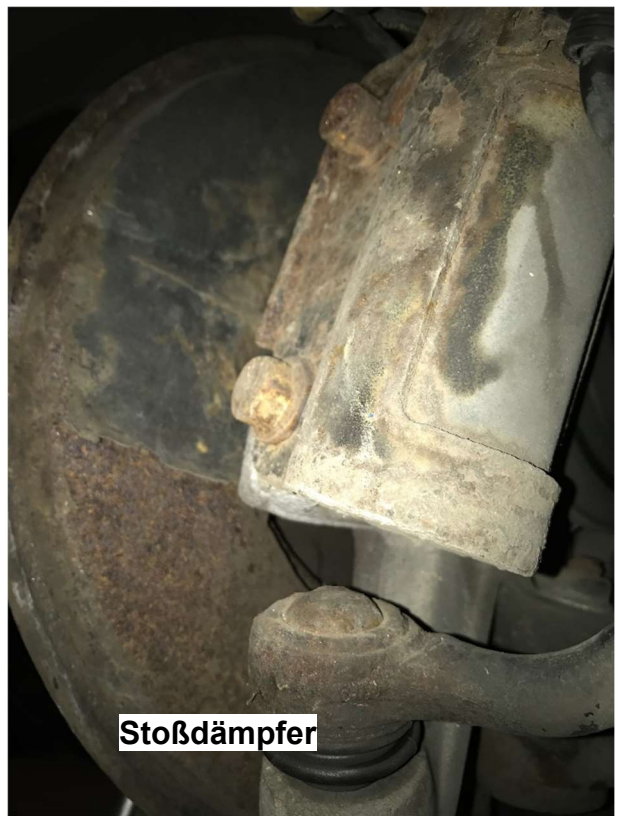

Stoßdämpfer



Stoßdämpfer links

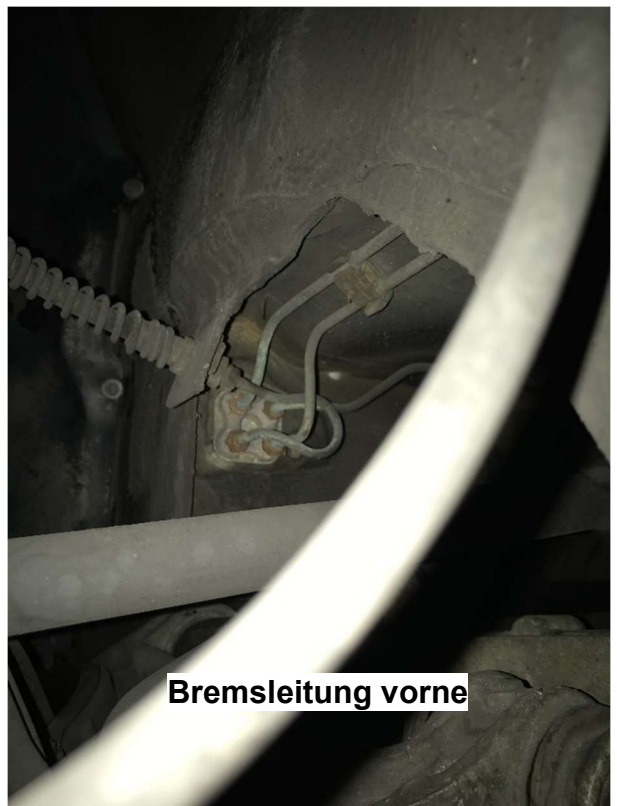

Bremsleitung vorne





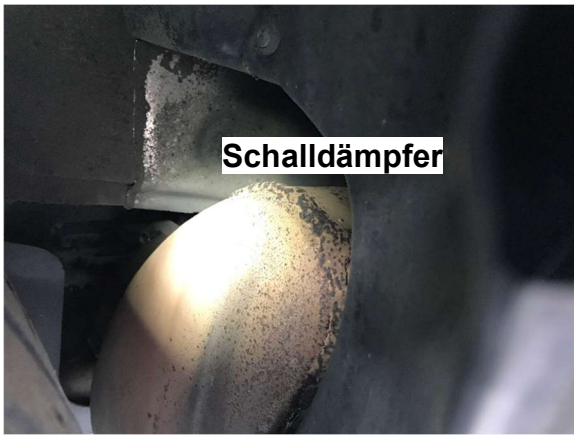

Schalldämpfer

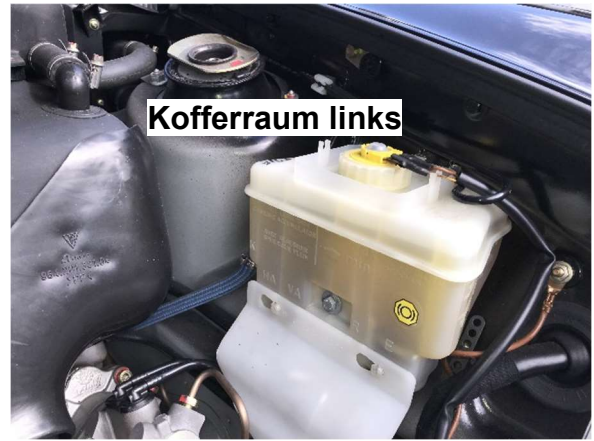

Kofferraum links



Stoßfänger vorne



Rahmen vorne rechts



Kofferraumboden



Bremse



Domlager

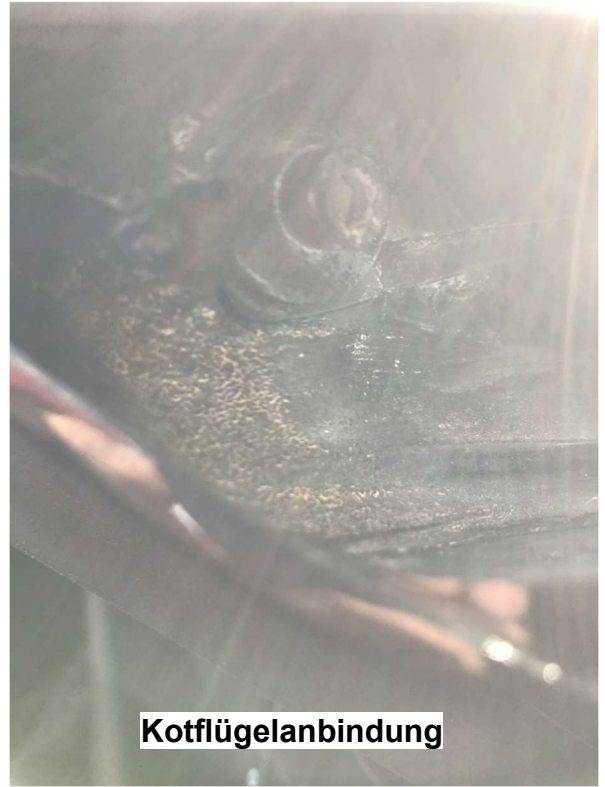

Kotflügelanbindung



Bremsscheibe

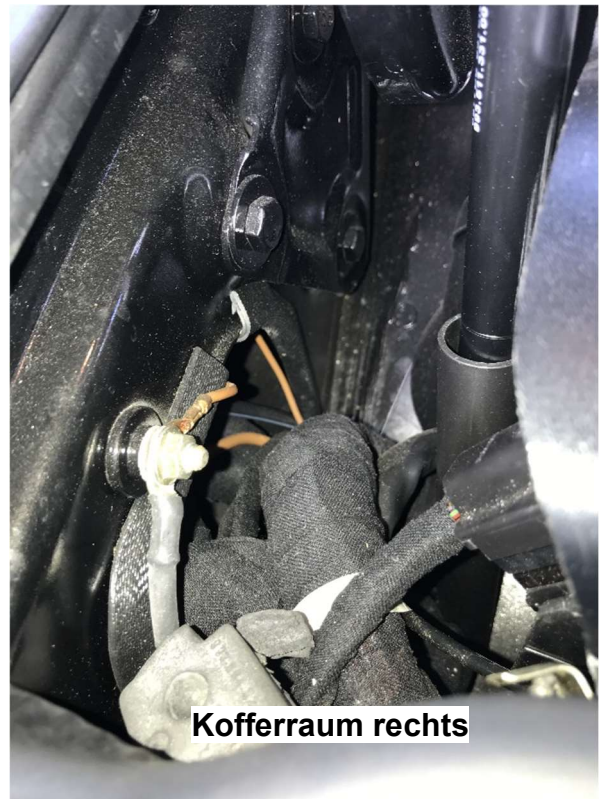

Kofferraum rechts



Entlüftung



Bremsscheibe vorne



Zylinderbank 1-3



Dämmmatte



Servobehälter



Elektroanschluss





CD-Fach



Staufach



Fußraumdämmung